

Fichas didácticas

Nivel primario

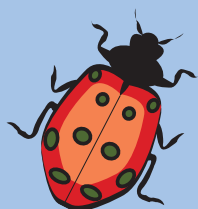

Las fichas didácticas constituyen un instrumento para trabajar en el aula, antes o después de la visita al Museo.



Las actividades están orientadas a fijar conceptos, indagar sobre la naturaleza y motivar actitudes positivas hacia el medio ambiente y nuestro patrimonio cultural.

Pretendemos que la articulación del Museo con la escuela permita desarrollar en los jóvenes una cultura ciudadana participativa, donde el Museo constituya un nodo vincular entre la ciencia y la ciudadanía.

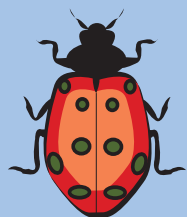

Clasificación biológica

“ORDENANDO LA EXHIBICIÓN”

En la exhibición del museo cada ejemplar tiene un cartel que informa sobre las características de la especie a la que pertenece.

Los siguientes tres ejemplares de mamíferos van a ser ubicados en una nueva sala y necesitamos de tu ayuda. Utilizando como ejemplo el cartel del COATÍ, diseña un cartel similar para cada una de las especies. Desarrolla tu creatividad usando diferentes colores y tipos de letra.

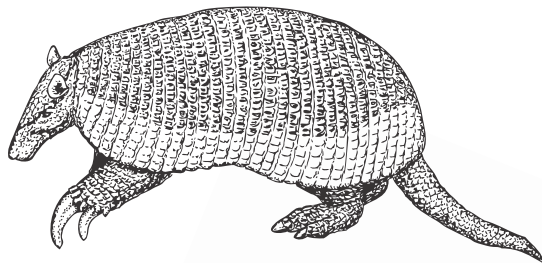

Tatú carreta

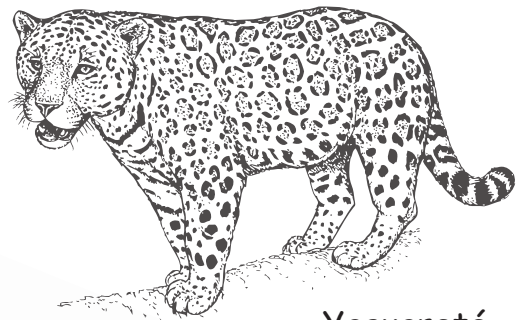

Yagareté

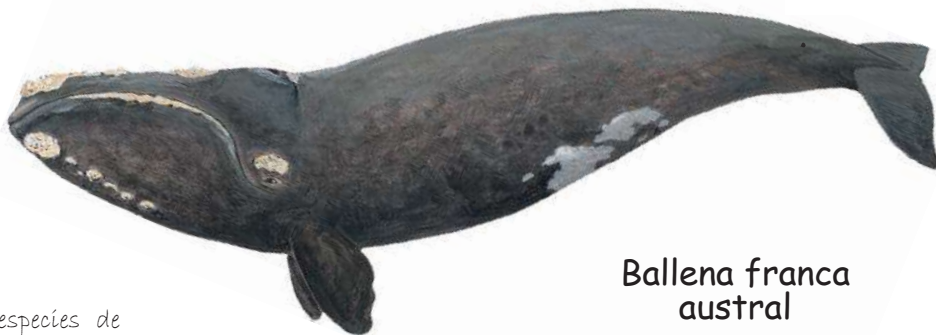

Ballena franca austral

Todas estas especies de mamíferos se distribuyen en nuestro país y están protegidas

Familia a la que pertenece la especie

Nombre vulgar o común

Nombre en inglés u otro idioma

Nombre científico

Hábitat

Hábitos

Dieta

Categoría de conservación

Familia Procyonidae

Coatí

"South American coat"

Nasua nasua

Selvas y bosques

Terrestre y trepador. Diurno

Omnívoro

Especie común

Mapa con la distribución de la especie en nuestro país

