

Fichas didácticas

Nivel inicial



Las fichas didácticas constituyen un instrumento para trabajar en el aula, antes o después de la visita.

Las actividades están orientadas a fijar conceptos, indagar sobre la naturaleza y motivar actitudes positivas hacia el medio ambiente y nuestro patrimonio cultural.

Pretendemos que la articulación del Museo con la escuela permita desarrollar en los jóvenes una cultura ciudadana participativa, donde nuestro museo constituya un nodo vincular entre la ciencia y la ciudadanía.

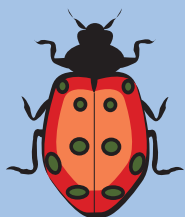
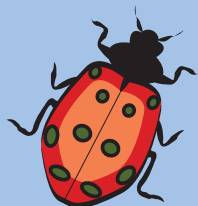



“Tipos de dinosaurios”

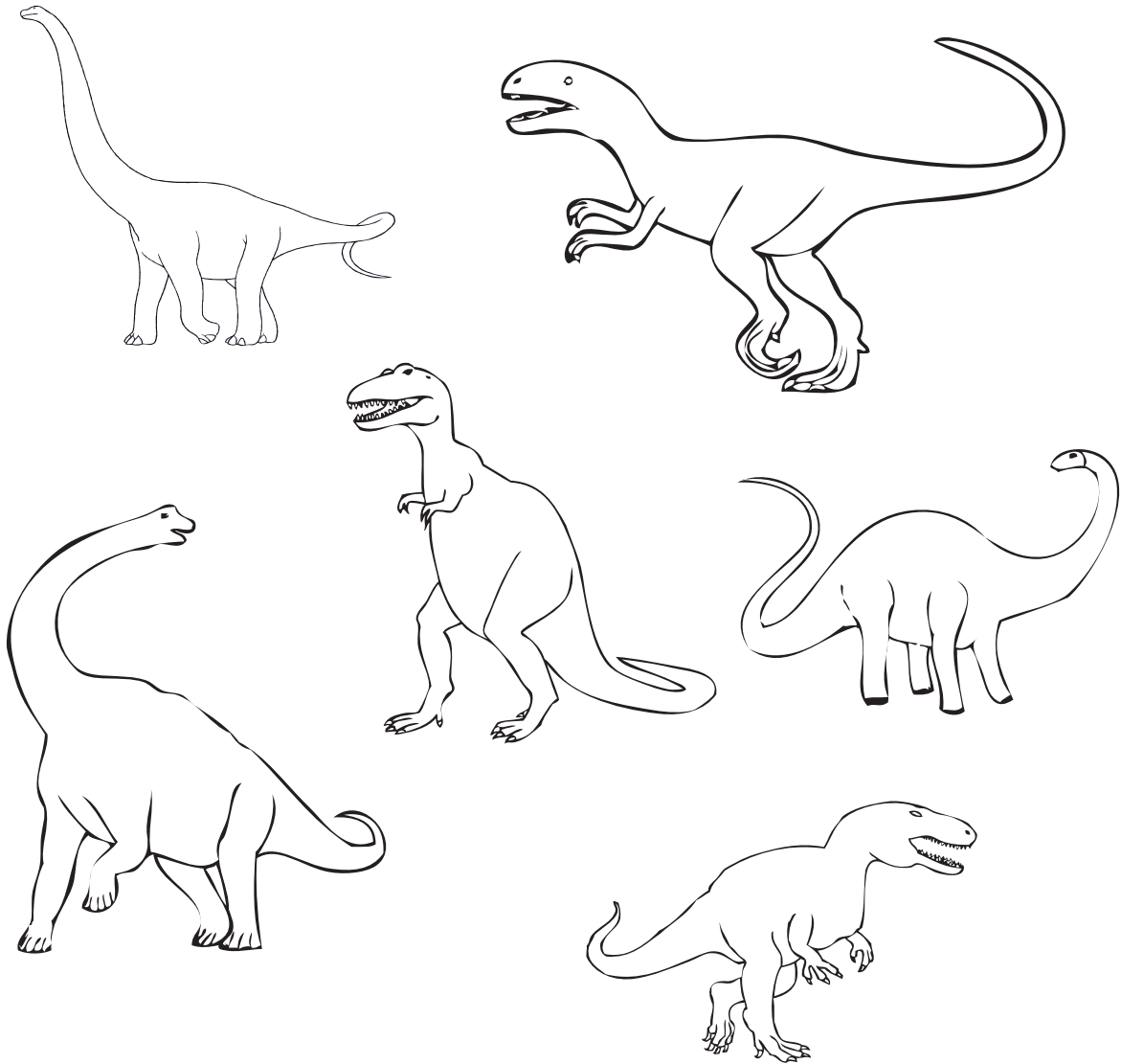

Marca con un círculo rojo los dinosaurios carnívoros y con azul los herbívoros.



COMPLETAR

		
Número de patas que apoyan para caminar		
Forma de los dientes		