

Fichas didácticas Primaria

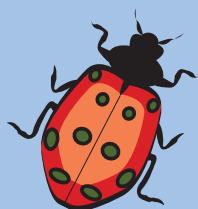

Las fichas didácticas constituyen un instrumento para trabajar en el aula, antes o después de la visita al Museo.



Las actividades están orientadas a fijar conceptos, indagar sobre la naturaleza y motivar actitudes positivas hacia el medio ambiente y nuestro patrimonio cultural.

Pretendemos que la articulación del Museo con la escuela permita desarrollar en los jóvenes una cultura ciudadana participativa, donde el Museo constituya un nodo vincular entre la ciencia y la ciudadanía.

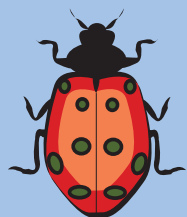

Paleofauna

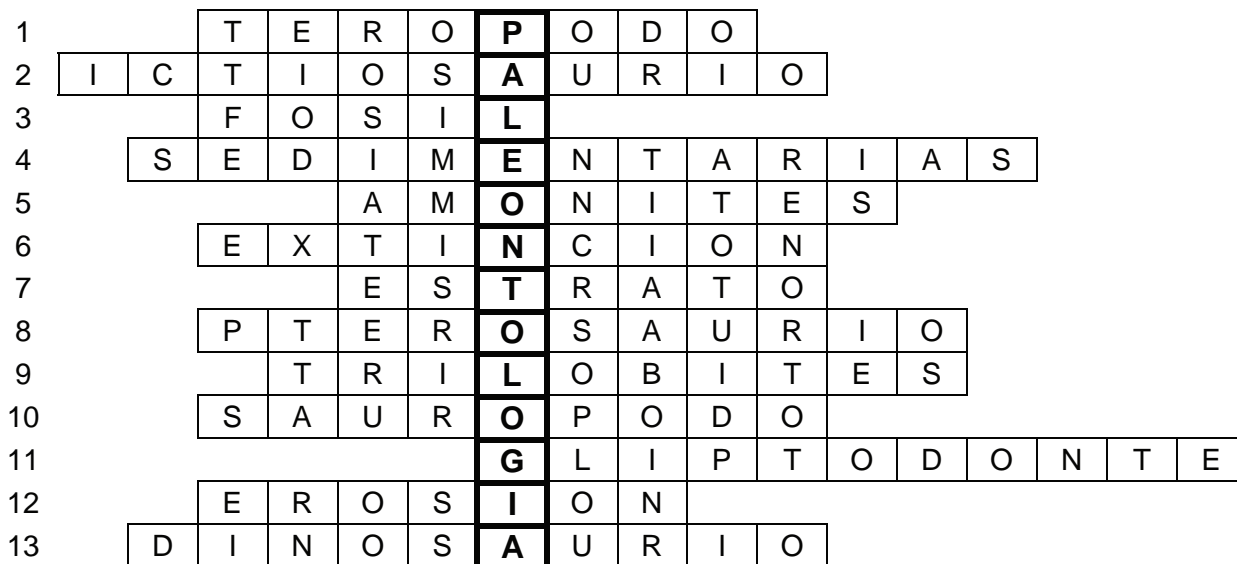

1- Grupo de dinosaurios caracterizados por tener dieta carnívora y andar bípedo

2- Reptil fósil marino con aspecto de pez, parecido a los delfines actuales

3- Resto prehistórico de un organismo animal, vegetal, su huella o cualquier otra evidencia de su actividad, preservado en la corteza terrestre

4- Rocas que se forman por la acumulación y compactación de sedimentos y presentan una estructura estratificada

5- Moluscos marinos extintos que tenían un caparazón espiralado

6- Desaparición de una especie o grupo de especies

7- Cada una de las capas en que están divididas las rocas sedimentarias

8- Grupo de reptiles voladores, cuyas alas estaban formadas por una membrana sostenida por el cuarto dedo de la mano

9- Artrópodos marinos característicos de la Era Paleozoica, con esqueleto externo dividido longitudinalmente en tres lóbulos

10- Grupo de dinosaurios herbívoros y cuadrúpedos, caracterizados por tener cuello y cola muy largos

11- Mamífero extinto de gran tamaño con aspecto de armadillo, originario de América del Sur

12- Desgaste de la corteza terrestre por la acción de agentes naturales como el viento, y el movimiento del agua y los hielos

13- Grupo de reptiles terrestres que predominaron entre los períodos Triásico y Cretácico.