

Fichas didácticas

Nivel inicial



Las fichas didácticas constituyen un instrumento para trabajar en el aula, antes o después de la visita.

Las actividades están orientadas a fijar conceptos, indagar sobre la naturaleza y motivar actitudes positivas hacia el medio ambiente y nuestro patrimonio cultural.

Pretendemos que la articulación del Museo con la escuela permita desarrollar en los jóvenes una cultura ciudadana participativa, donde nuestro museo constituya un nodo vincular entre la ciencia y la ciudadanía.

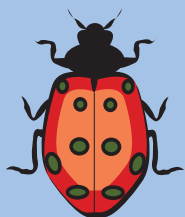
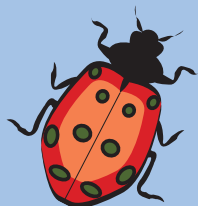

“¿De qué se alimentaban los dinosaurios?”



Pinta de rojo el dinosaurio carnívoro y de verde el herbívoro
Une cada dinosaurio con el alimento que corresponde

