

# Fichas didácticas

## Nivel inicial



Las fichas didácticas constituyen un instrumento para trabajar en el aula, antes o después de la visita.

Las actividades están orientadas a fijar conceptos, indagar sobre la naturaleza y motivar actitudes positivas hacia el medio ambiente y nuestro patrimonio cultural.

Pretendemos que la articulación del Museo con la escuela permita desarrollar en los jóvenes una cultura ciudadana participativa, donde nuestro museo constituya un nodo vincular entre la ciencia y la ciudadanía.

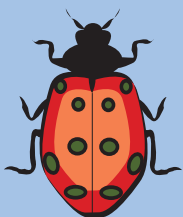
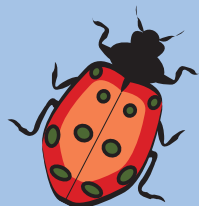

# Ficha didáctica

Nivel inicial

## Esqueleto de mamífero



Recortá las piezas del esqueleto del mono Felipe (Mono africano de nariz blanca). ¿Podés reconocer la cabeza, el tronco, las patas y la cola? Con ayuda de la pequeña imagen podés armar su cuerpo completo.

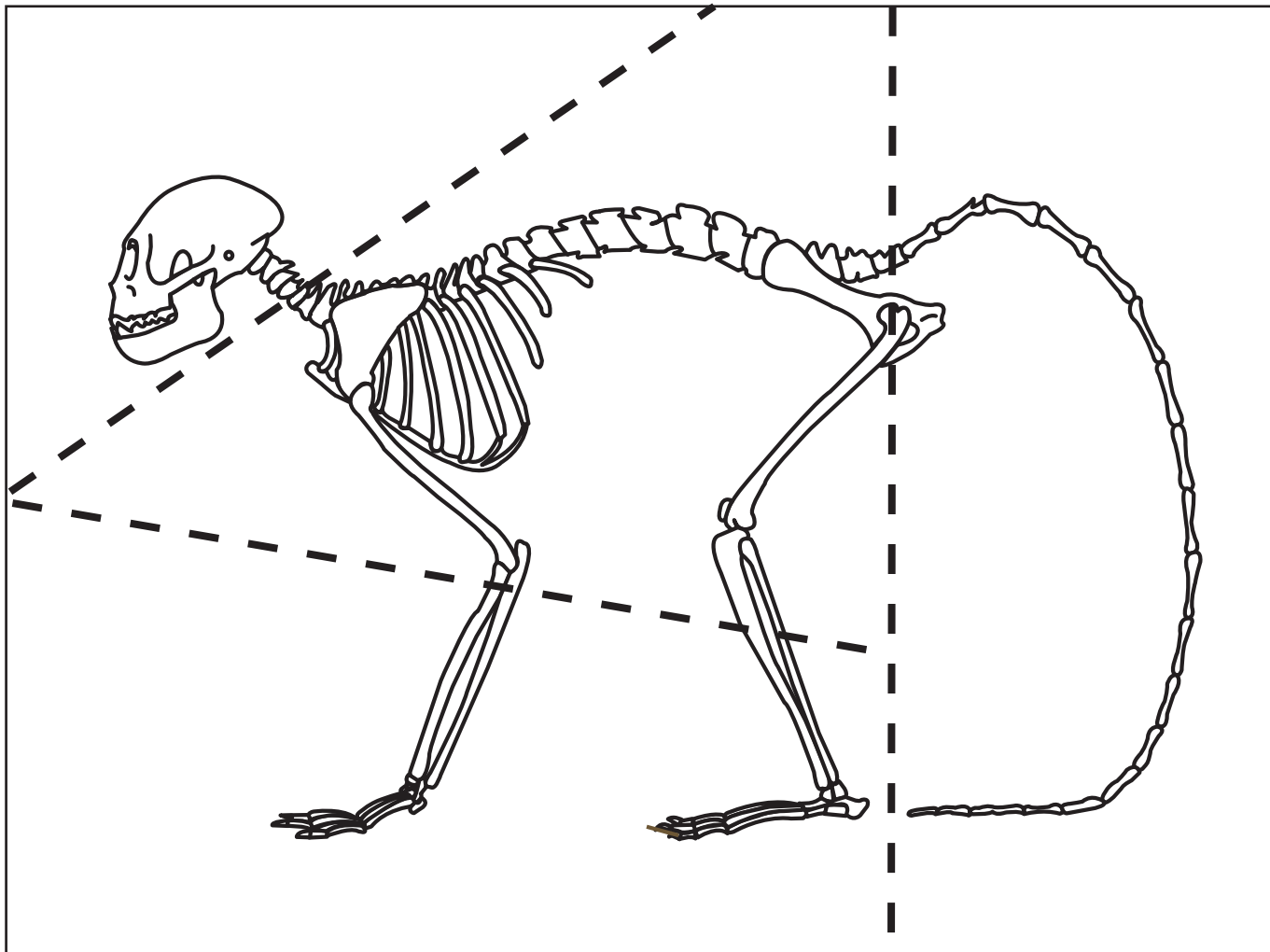

¿Camina "Felipe" igual que nosotros?

