

# Fichas didácticas

## Nivel primario



Las fichas didácticas constituyen un instrumento para trabajar en el aula, antes o después de la visita al Museo.

Las actividades están orientadas a fijar conceptos, indagar sobre la naturaleza y motivar actitudes positivas hacia el medio ambiente y nuestro patrimonio cultural.

Pretendemos que la articulación del Museo con la escuela permita desarrollar en los jóvenes una cultura ciudadana participativa, donde el Museo constituya un nodo vincular entre la ciencia y la ciudadanía.

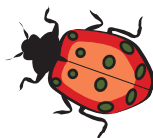
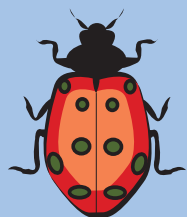
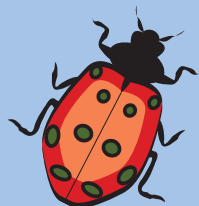

## Tipos de dieta



Unir con flechas a cada animal con el alimento correspondiente.

Completar el nombre de cada tipo de dieta para cada animal (piscívoro-herbívoros-carnívoro-omnívoros-insectívoro)

-----ÍVORO

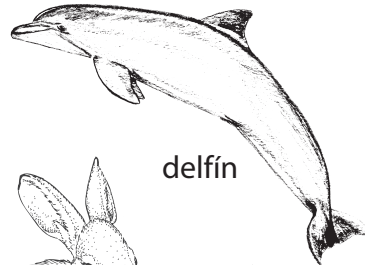

delfín



-----ÍVORO



conejo



-----ÍVORO

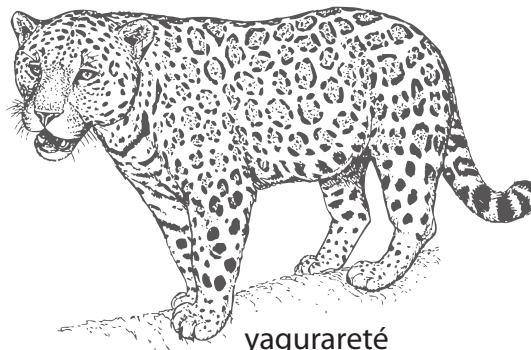

yagurareté

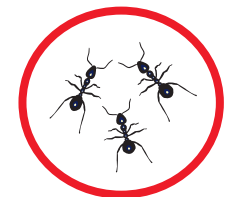

-----ÍVORO



mono capuchino



-----ÍVORO



oso hormiguero

