

Fichas didácticas

Nivel inicial



Las fichas didácticas constituyen un instrumento para trabajar en el aula, antes o después de la visita.

Las actividades están orientadas a fijar conceptos, indagar sobre la naturaleza y motivar actitudes positivas hacia el medio ambiente y nuestro patrimonio cultural.

Pretendemos que la articulación del Museo con la escuela permita desarrollar en los jóvenes una cultura ciudadana participativa, donde nuestro museo constituya un nodo vincular entre la ciencia y la ciudadanía.

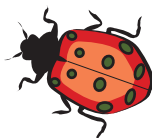
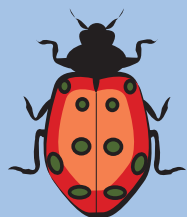
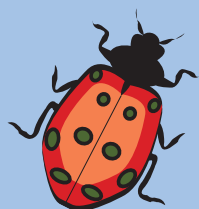

Ficha didáctica:

“El fondo del mar”

Nivel inicial



Pinta de celeste el mar, de marrón el fondo rocoso y de negro la cueva donde se esconde el pulpo.

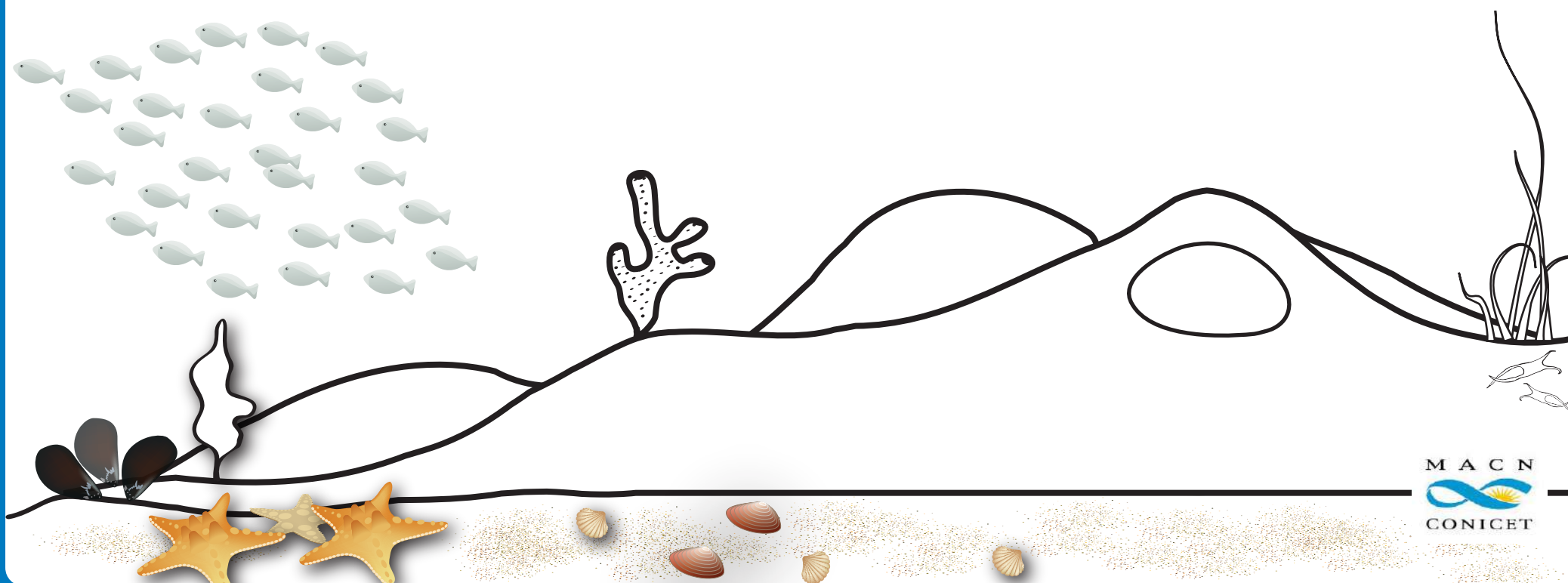

Ficha didáctica

“El fondo del mar”

Nivel inicial



Recortá las figuras y pegalas sobre el fondo marino en el lugar que corresponda

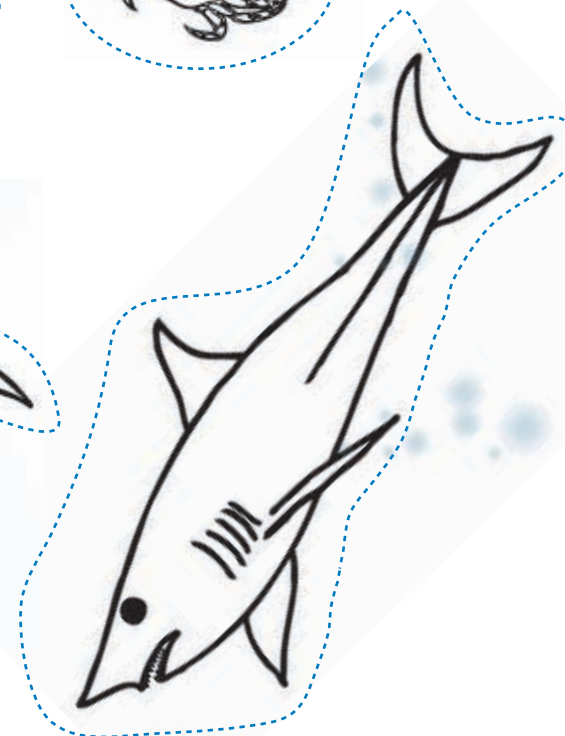
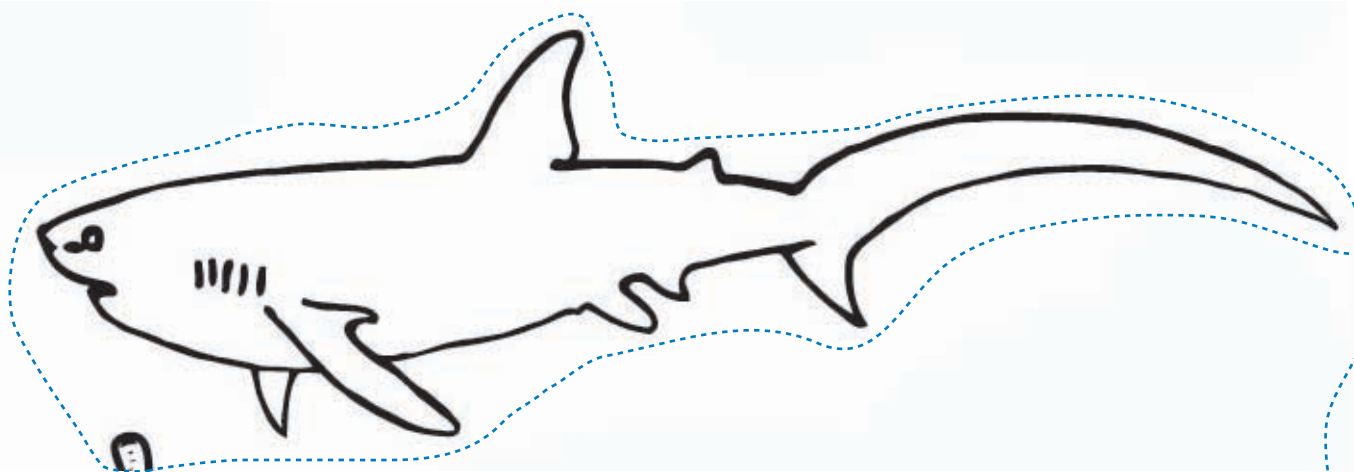
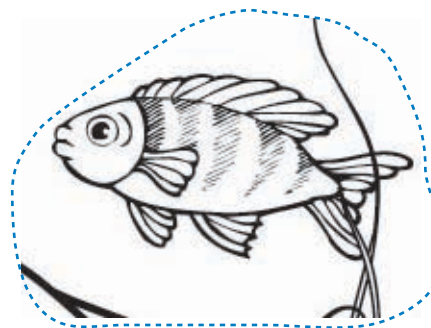
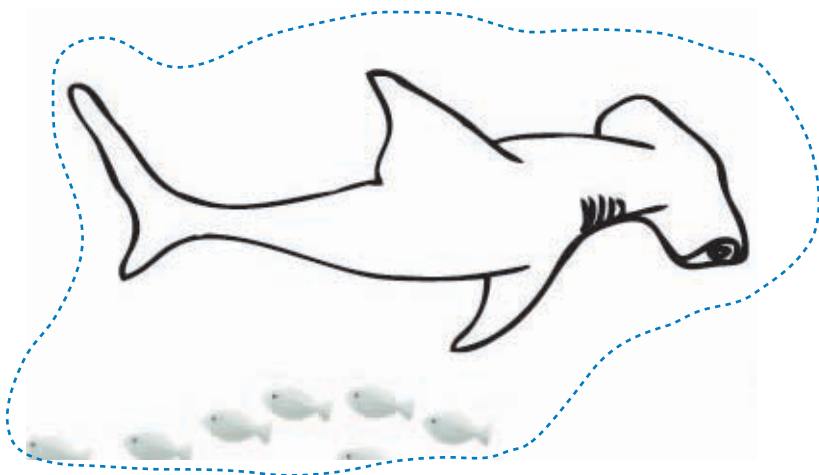

Ficha didáctica para el docente: “El fondo del mar”

Nivel inicial

El diorama del fondo del mar representa una escena dinámica de la vida bajo el mar característica de zonas costeras rocosas de Buenos Aires, como algunas zonas de la costa de Mar del Plata.

Más cerca de la costa, algas y numerosos invertebrados adheridos a las rocas del fondo (mejillines, anémonas, esponjas) crean un extenso tapiz que ofrece refugio a otros animales.

Algunos peces viven asociados al fondo, como el mero, otros son nadadores de alta mar como las anchoítas y grandes tiburones.

